

PROCES VERBAL DE RECEPȚIE 310 / 2018

Întocmit astăzi, **22/03/2018**, privind cererea **3217** din **15/03/2018**
având aviz de incepere a lucrărilor cu nr din

- 1. Beneficiar:** SERVICIUL PUBLIC DE ADMINISTRAREA PATRIMONIULUI
- 2. Executant:** Blaga Corina-Camelia
- 3. Denumirea lucrărilor recepționate:** Studiu de fezabilitate in scopul IMPREJMUIRE PARC DE JOACA SAN CASA, loc Petresti, UAT Sebes
- 4. Nominalizarea documentelor și a documentațiilor care se predau Oficiului de Cadastru și Publicitate Imobiliară ALBA conform avizului de incepere a lucrărilor:**

Număr act	Data act	Tip act	Emitent
4522	12.04.2017	act administrativ	BCPI Sebes

Așa cum sunt atașate la cerere.

5. Concluzii:

Pentru procesul verbal 310 au fost recepționate 1 propuneri:

- * Imobilul in cauza prezinta suprapuneri cu imobilele inscrise in CF 16128, 10252, 16141, 16130. Proprietarul răspunde pentru cunoașterea, indicarea limitelor imobilului și conservarea acestora, precum și pentru punerea la dispozitia persoanei autorizate a tuturor actelor/documentelor pe care le deține cu privire la imobil. Persoana autorizată răspunde pentru măsurarea imobilului indicat de proprietar, pentru corectitudinea întocmirii documentației și corespondența acesteia cu realitatea din teren și cu actele doveditoare ale dreptului de proprietate puse la dispozitie de proprietar. Persoana autorizată este obligată să execute măsurătorile la teren. Prezentul Plan de situatie este valabil doar pentru obtinerea Studiului de fezabilitate.

6. Erori topologice față de alte entități spațiale:

Identificator	Tip eroare	Mesaj suprapunere
---------------	------------	-------------------

Nu există erori topologice.

Lucrarea este declarată **Admisă**

Inginer Șef



Inspector
CRISTIAN POPESCU
- Inspector cadastru -
POPESCU CRISTIAN MIHAILA
Birou de Cadastru și Publicitate Imobiliară

Adresa imobilului: Jud. Alba, Mun. Sebes
 Unitatea Administrativ Teritoriala SEBES
 COD SIRSUP 101874
 Cartea Funciara Nr. 84413
 Nr. cad. 84413
 Nr. parcela. 2278/31/1/2
 Suprafata mas. 262 mp
 Sistem de proiectie: Stereografic 1970
 Sistem de referinta cote: Marea Neagra 1975

PLAN TOPOGRAFIC
 SCARA 1:200

O.C.P.I.
 O.C.P.I. ALBA
 ROUL DE CADASTRU ŞI PUBLICITATE
 IMOBILIARĂ SEBES
 INTRARE NR. 3217
 15. MAR. 2018

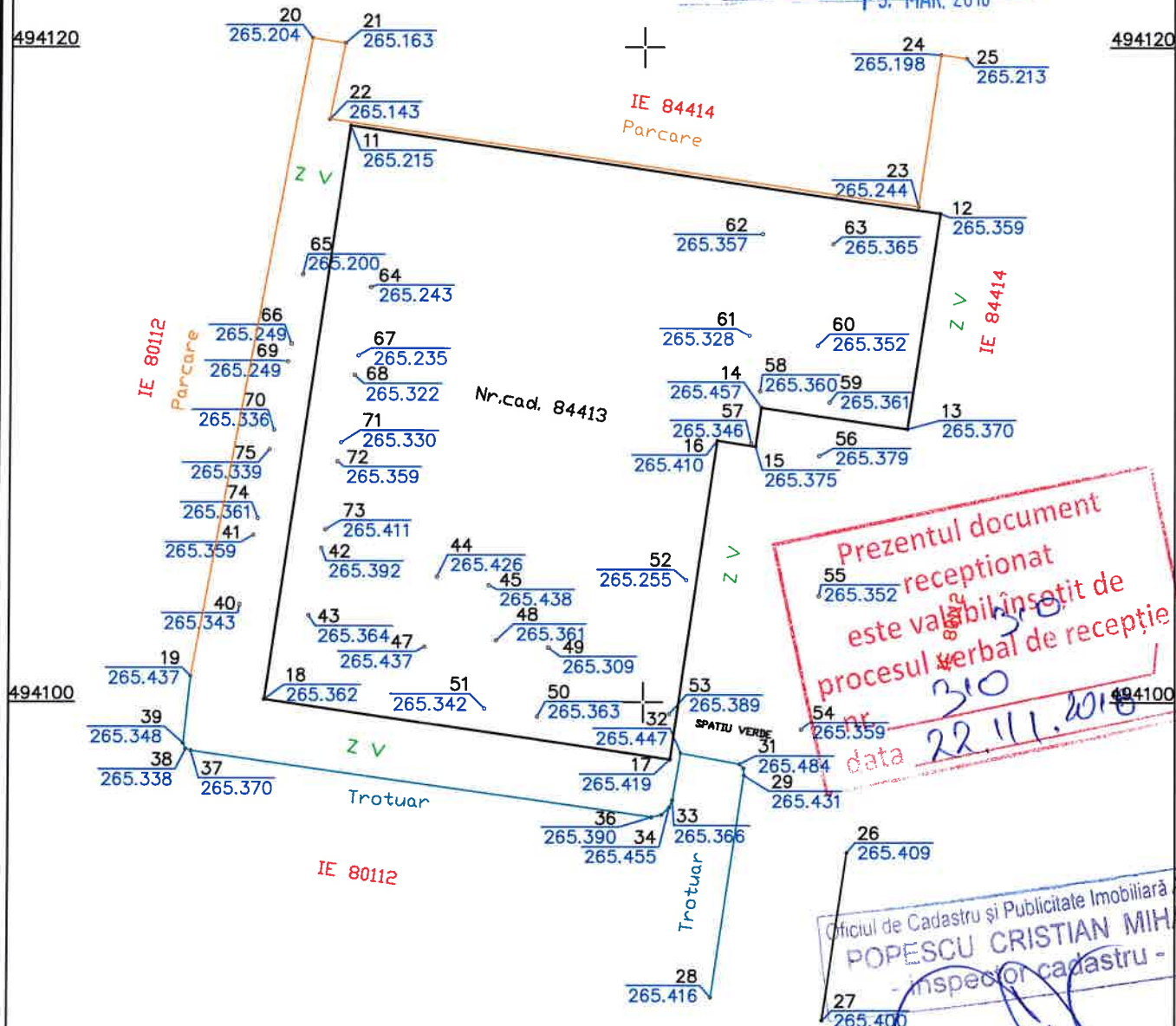

Prezentul document
 este valabil însoțit de
 procesul verbal de recepție
 nr. 310
 data 22.11.2018

Oficiul de Cadastru și Publicitate Imobiliară Alba
POPESCU CRISTIAN MIHA
 Inspector cadastru -

LEGENDA	
Imobile E TERRA	—
PARCARE	—
ZONA VERDE	Z V
TROTUAR	—

Vizat: SPAP Sebes
 Certific amplasamentului

	SC LARRY & CORY VERMESSUNGEN SRL CUI 27140111		Beneficiar: SPAP SEBES	Proiect nr.
	SC LARRY & CORY VERMESSUNGEN SRL Intocmit Ing. Blaga Corina Camelia		Scara 1:200 Data 15.02.2018	Titlu proiect: Studiu de fezabilitate in scopul IMPREJMUIRE PARC DE JOACA SAN CASA Titlu plansa: Plan topografic

Adresa imobilului: Jud. Alba, Mun. Sebes
 Unitatea Administrativ Teritoriala SEBES
 COD SIRSUP 101874
 Cartea Funciara Nr. 84413
 Nr. cad. 84413
 Nr. parcela. 2278/31/1/2
 Suprafata mas. 262 mp
 Sistem de proiectie: Stereografic 1970
 Sistem de referinta cote: Marea Neagra 1975

A.N.C.P.I.
 O.C.P.I. ALBA
 BIROUL DE CADASTRU ŞI PUBLICITATE
 IMOBILIARĂ SEBES
 INTRARE Nr. 3217

PLAN TOPOGRAFIC
 SCARA 1:200

15. MAR. 2018

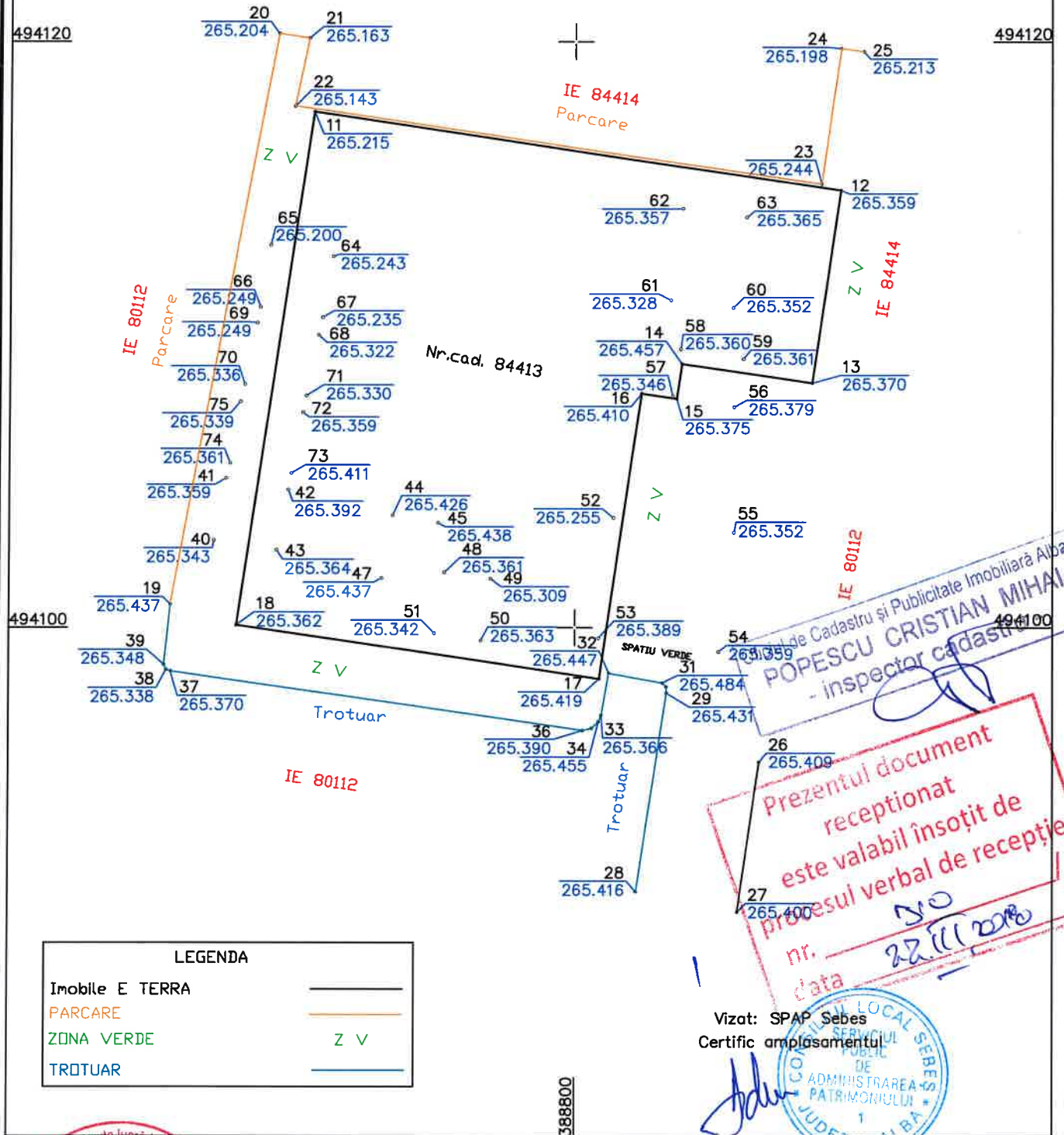

LEGENDA	
Imobile E TERRA	—
PARCARE	—
ZONA VERDE	Z V
TROTUAR	—

POPESCU CRISTIAN MIHAIL
 - inspector cadastru

Prezentul document
 receptionat
 este valabil însoțit de
 procesul verbal de recepție

nr. 50
 data 22.11.2018

Vizat: SPAP Sebes
 Certific amplasamentului

COMUNA LOCAL SEBES
 SERVICIUL PUBLIC
 DE ADMINISTRAREA
 PATRIMONIULUI
 JUDEȚUL ALBA

SC LARRY & CORY VERMESSUNGEN SRL CUI 27140111		Beneficiar: SPAP SEBES	Proiect nr.
SPECIFICAȚIE EXECUTANT SC LARRY & CORY VERMESSUNGEN SRL	NUME SC LARRY & CORY VERMESSUNGEN SRL	Titlu proiect: Studiu de fezabilitate in scopul IMPREJMUIRE PARC DE JOACA SAN CASA	Faza
Intocmit	Ing. Blaga Corina Camelia	Data 15.02.2018	Titlu plansa: Plan topografic Plansa

CERTIFICAT DE AUTORIZARE
 SC LARRY & CORY VERMESSUNGEN SRL
 Nr. 097/2014

CERTIFICAT DE AUTORIZARE
 SEMNATURA
 BLAGA CORINA-CAMELIA

CALCULUL ANALITIC AL SUPRAFETELOR

SISTEM DE PROIECTIE " STEREOGRAFIC 70 "

TERENURI

CONSTRUCTII

Parcela (2278/31/1/2)

Nr. Pct.	Coordonate pct.de contur		Lungimi latari D(i,i+1)
	X [m]	Y [m]	
16	494107.9940	388802.2805	9.8500
17	494098.2495	388800.8427	12.5478
18	494100.0810	388788.4293	17.7139
11	494117.6054	388791.0132	18.2441
12	494114.9322	388809.0604	6.6536
13	494108.3522	388808.0737	4.4789
14	494109.0060	388803.6428	1.2001
15	494107.8188	388803.4676	1.2000

S(2278/31/1/2)=261.5267sq.m P=71.8882m

Data: 15.02.2018



Executant: S.C. LARRY & CORY VERMESSUNGEN SRL

Intocmit: ing. Blaga Corina-Camelia



Blaga